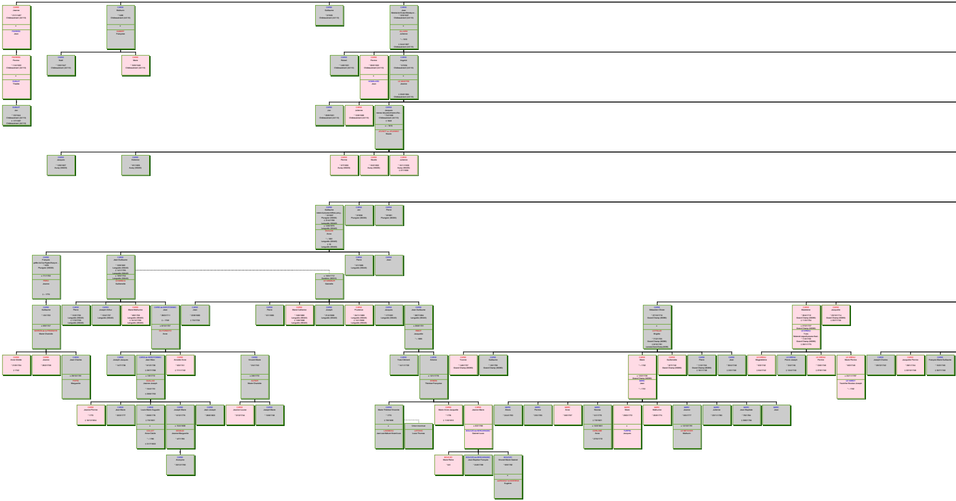
CARIS Jeanne
PIERRÉE Jean
CARIS Mathurin
HUBERT Françoise
CARIS Guillaume
CARIS Jean
ALLAIRE Julienne
PIERRÉE Perrine
DUBLET Thaïde
CARIS Noël
CARIS Marie
CARIS Robert
CARIS Perrine
HOMBLARD Jean
CARIS Angelot
LE MAISTRE Jeanne
DUBLET Jan
CARIS Jan
CARIS Julienne
CARIS Jacques
JOUNOT ou JOUANNO Nicole
CARIS Jacques
CARIS Estienne
CARIS Perrine
CARIS Nicolle
CARIS Julienne
CARIS Guillaume
DUCLOS Anne
CARIS Jan
CARIS Pierre
CARIS François
PERO Jeanne
CARIS Jean-Guillaume
LE MANCQ Guillemette
CARIS Pierre
CARIS Jean
LE SANSUR Gabrielle
CARIS Guillaume
MARION de la FRESNAYE Marie-Charlotte
CARIS Pierre
CARIS Joseph-Arthur
CARIS Marie-Mathurine
CARIS de KEROTONNEC Jean
DU FORESTO Anne
CARIS Jean
CARIS Pierre
CARIS Marie-Catherine
CARIS Joseph
CARIS Prudence
CARIS Jacques
CARIS Jean-Guillaume
PIRIOT Jacquette
CARIS Sébastien-Olivier
LE PALUD Brigitte
CARIS Madeleine
LE DRÉAU Yves
CARIS Jacquette
CARIS Anne-Gilette
CARIS Jeanne
CARIS Jean-Charles
PAPIN Marguerite
CARIS Joseph-Jacques
CARIS de KEROTONNEC Jean-Marc
GUILLAS Jeanne-Joseph
CARIS Annette-Anne
CARIS Vincent-Marie
AUTIER Marie-Charlotte
CARIS Yves-Clément
CARIS Antoine
SYMON Thérèse-Françoise
CARIS Yvonne
CARIS Guillaume
CARIS Marie
MARC Jean
CARIS Guillemette
CARIS Pierre
CARIS Jean
LE DRÉAU Magdeleine
LE DRÉAU Pierre-Joseph
LE DRÉAU Perrine
LE DRÉAU Marie-Perrine
LE HARDY Yacinthe-Nicolas-Joseph
CARIS Joseph-Charles
CARIS Jacquette-Perrine
CARIS François-Marie-Guillaume
CARIS Jeanne-Perrine
CARIS Jean-Marie
CARIS Louis-Marie-Augustin
COLLET Anne-Cécile
CARIS Joseph-Marie
SÉGAUD Jeanne-Marguerite
CARIS Jean-Joseph
CARIS Jeanne-Louise
CARIS Joseph-Marie
CARIS Marie-Thérèse-Vincente
LAIGNEAU Jean-Louis-Mathurin-Vincent-Louis
Union inconnue
LETOHIC Louis-Thomas
CARIS Marie-Anne-Jacquette
CARIS Jeanne-Marie
BOUCZO de KERCARADEC Gabriel-Louis
MARC Alexis
MARC Perrine
MARC Anne
MARC Nicolas
CORLOBE Anne
MARC Marie
TURPIN Jacques
MARC Mathurine
MARC Jeanne
LE MÉTAYER Mathurin
MARC Julienne
MARC Jean-Baptiste
MARC Jean
CARIS Anonyme
BOUCZO Marie-Reine
BOUCZO de KERCARADEC Jean-Baptiste-François
BOUCZO Vincent-Marie-Gabriel
de BRUNAULT de MONTBRUN Eugénie

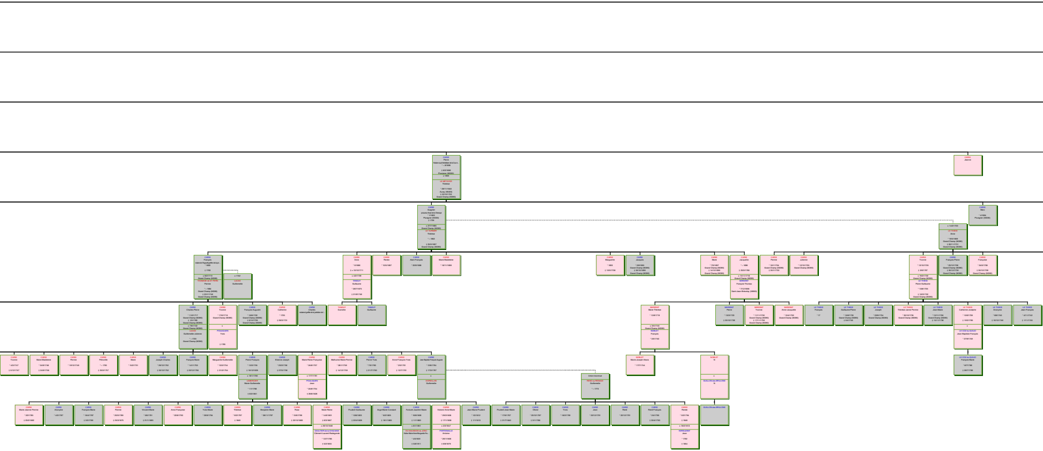
CARIS Pierre Notaire royal héréditaire de la Cour e... * ~ 8/1668 † 8/2/1686 Pluvigner (56330) x 1686
LE MÉTAYER Thérèse * 28/11/1660 Auray (56400) † 23/10/1703 Grand Champ (56390)
CARIS Jeanne
CARIS Guignier procureur fiscal de la Dereye * 1/1663 Pluvigner (56330) † 1739 x 27/7/1685 Grand Champ (56390)
LE TURNIER Thérèse * ~ 1662 † 26/3/1697 Grand Champ (56390)
CARIS Marc * 4/1664 Pluvigner (56330)
x 14/2/1703 LE THIEIS Anne * 19/5/1669 Grand Champ (56390) † 26/11/1731 Grand Champ (56390)
CARIS François notaire de ... greffier de la juri... * 1683 † 1763 x 8/2/1710 Grand Champ (56390)
THOMAS de ST PERN Perrine * ~ 1684 Grand Champ (56390) † 23/1/1746 Grand Champ (56390)
x 1742 LUCAS Guillemette
CARIS Anne * 9/1686 † ~ 10/10/1711 x 4/2/1709
TANGUY Guillaume * 26/7/1675 † 21/9/1749
CARIS Renée * 10/5/1687
CARIS Alain François * 22/9/1688
CARIS Marie-Madeleine * 18/11/1689
CARIS Marguerite * 1693 † 10/9/1708
CARIS Jacques * 2/8/1695 Grand Champ (56390) † 30/10/1699 Grand Champ (56390)
CARIS Marie * 7/3/1697 Grand Champ (56390) † 14/10/1699 Grand Champ (56390)
CARIS Jacquette * ~ 1698 † 20/3/1768 x 15/11/1718 Grand Champ (56390)
MARZANT François Thomas * 7/12/1698 Saint-Jean-Brévelay (56660)
CARIS Perrine * 18/1/1704 Grand Champ (56390) † 30/1/1730
CARIS Julienne * 13/10/1705 Grand Champ (56390)
CARIS Yvonne * 12/10/1705 † 2/6/1767 x 19/2/1732 Grand Champ (56390)
LE THIEIS Pierre-Guillaume * 10/8/1705 † 16/3/1752 Grand Champ (56390)
CARIS François Pierre * 23/12/1706 Grand Champ (56390) † 30/12/1730 Grand Champ (56390)
CARIS Françoise * 24/5/1708 † 30/10/1709 Grand Champ (56390)
CARIS Charles Pierre * 11/2/1717 Grand Champ (56390) † 1/3/1780 Grand Champ (56390) x 7/8/1742 Grand Champ (56390)
LUCAS Guillemette-Julienne * ~ 1720 Grand Champ (56390)
CARIS Yvonne * 17/6/1718 Grand Champ (56390) x
POULIQUEN Yves † 1765
CARIS François-Augustin * 18/8/1722 Grand Champ (56390) † 8/10/1729 Grand Champ (56390)
CARIS Catherine * 1726 † 29/3/1731
CARIS Charles notaire et greffier de la juridiction de l...
TANGUY Guinette
TANGUY Guillaume
MARZANT Marie Thérèse * 13/8/1719 x 3/9/1740 Grand Champ (56390)
NOBLET François * 3/9/1740
MARZANT Pierre * 13/3/1720 † 29/10/1726
MARZANT Yvonne * 11/11/1730 Grand Champ (56390) † 17/11/1730 Grand Champ (56390)
MARZANT Anne Jacquette * 10/4/1732 Grand Champ (56390)
LE THIEIS François * 17
LE THIEIS Guillaume-Pierre * 19/8/1733 Grand Champ (56390) † 9/4/1745
LE THIEIS Joseph * 22/9/1734 Grand Champ (56390)
LE THIEIS Thérèse-Janne-Perrine * 30/10/1735 Grand Champ (56390)
LE THIEIS Jean-Marie * 13/11/1736 Grand Champ (56390) † 15/11/1736
LE THIEIS Catherine-Josèphe * 10/6/1739 † 19/3/1785 x
LE COZ du QUILIO Jean-Baptiste-François * 27/9/1749
LE THIEIS Anonyme * 6/6/1740 † 16/10/1745
LE THIEIS Jean-François * 4/11/1742 † 1/11/1745
CARIS Yvonne * 4/3/1747 † 6/12/1747
CARIS Marie-Madeleine * 24/9/1748 † 24/9/1758
CARIS Perrine * 19/10/1749
CARIS Pétronille * ~ 1750 † 26/3/1757
CARIS Marie * 15/2/1751
CARIS Joseph-Charles * 29/12/1752 † 30/12/1752
CARIS François-Marie * 14/1/1753 † 22/12/1758
CARIS Marguerite-Guillemette * 13/3/1754 † 21/3/1754
CARIS Pierre-François * 13/3/1755 † 18/12/1826 x 18/1/1780
LEMERCIER Marie-Guillemette * 1/1/1766 † 8/3/1851
CARIS Étienne-Joseph * 23/3/1756 † 27/9/1756
CARIS Marie-Reine-Françoise * 24/8/1757 x 17/7/1781
POULIQUEN Jean * 24/8/1754 † 29/8/1826
CARIS Mathurine-Marie-Perrine * 28/1/1759 † 14/12/1759
CARIS Pierre Yves * 7/6/1760 † 21/7/1760
CARIS Anne-Françoise-Yves * 2/5/1761 † 13/7/1761
CARIS Jean-Baptiste-François-Auguste * 12/8/1764 † 17/3/1787 x
CORNILLAN Guillemette
Union inconnue RENO ou RENAUD Guillemette * ~ 1773
NOBLET Marie-Joseph-Alexis * 17/7/1744
NOBLET N x
GUILLON des BRULONS N
LE COZ du QUILIO François-Marie * 8/7/1786 † 28/7/1786
CARIS Marie-Jeanne-Perrine * 2/2/1785 † 23/2/1862
CARIS Anonyme * 4/3/1787
CARIS François-Marie * 18/4/1787 † 3/3/1789
CARIS Perrine * 20/5/1789 † 25/3/1875
CARIS Vincent-Marie * 5/8/1791 † 21/1/1865
CARIS Anne-Françoise * 22/6/1793
CARIS Yves-Marie * 26/9/1794
CARIS Thérèse * 9/3/1797 † 1849
CARIS Benjamin-Marie * 26/11/1797
CARIS Rose * 10/6/1799 † 22/10/1883
CARIS Marie-Reine * 14/6/1801 † 6/3/1887 x 26/10/1846
GAULTIER de la CHALNAIS Clément-Laurent-Radegonde * 13/7/1786 † 5/2/1855
CARIS Prudent-Guillaume * 10/8/1803 † 23/4/1809
CARIS Ange-Marie-Constant * 8/2/1805 † 18/1/1865
CARIS Fortuné-Joachim-Marie * 16/8/1806 † 1/1/1883 x 8/1/1851
DU BAUBOIS du JONC Esther-Marie-Anne-Marguerite Fa... * 4/5/1831 † 5/8/1911
CARIS Victoire-Anne-Marie * 29/3/1808 † 17/1/1858 x 2/2/1847
PARTENAULLE Antoine * 26/1/1806 † 6/8/1879
CARIS Jean-Marie-Prudent * 1/2/1812 † 1/1/1813
CARIS Prudent-Jean-Marie * 17/8/1767 † 21/7/1840
CARIS Olivier * 20/12/1787 † 3/1/1788
CARIS Yves * 18/3/1790
CARIS Jean * 22/12/1791
CARIS René * 20/12/1791
CARIS René-François * 2/4/1793 † 30/4/1793
CARIS Renée * 9/3/1794 † 1868 x 18/2/1813
KERGUZANT Jean * 1782 † 1854
GUILLON des BRULONS

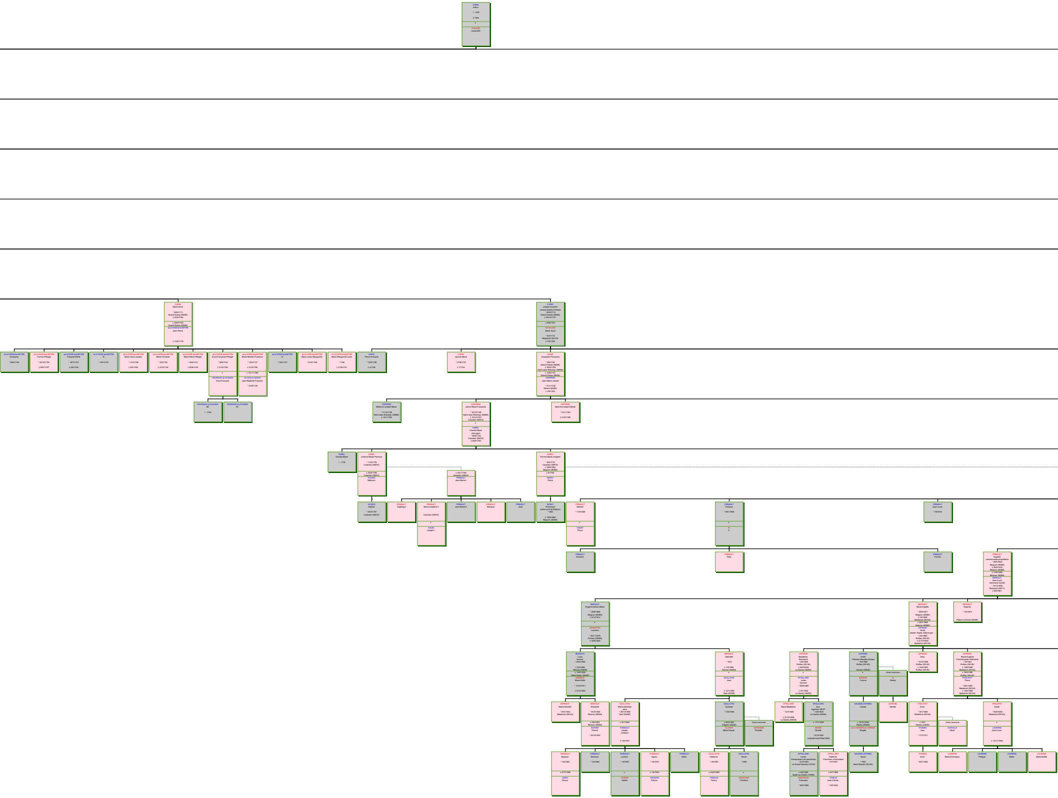
CARIS Arthur
CHAUVIN Jacquette
CARIS Marie-Anne
de LA CHOÜE de la METTRIE Jean-Pierre
CARIS Joseph-Joachim
LE VILLAIN Marie-Anne
de LA CHOÜE de la METTRIE Anonyme
de LA CHOÜE de la METTRIE Yvonne-Pélagie
de LA CHOÜE de la METTRIE François-René
de LA CHOÜE de la METTRIE N
de LA CHOÜE de la METTRIE Marie-Anne-Joseph
de LA CHOÜE de la METTRIE Marie-Vincente
de LA CHOÜE de la METTRIE Marie-Reine-Pélagie
de LA CHOÜE de la METTRIE Anne-Françoise-Pélagie
GOURAUD du PLESSIX Anne-François
de LA CHOÜE de la METTRIE Marie-Marthe-Prudence
LE COZ du QUILIO Jean-Baptiste-François
de LA CHOÜE de la METTRIE N
de LA CHOÜE de la METTRIE Marie-Julien-Marguerite
de LA CHOÜE de la METTRIE Marie-Marguerite-Julie
CARIS Pierre-François
CARIS Jeanne-Marie
CARIS Jacquette-Françoise
CARTRON Jean-Marie-Joseph
GOURAUD du PLESSIX N2
GOURAUD du PLESSIX N1
CARTRON Mathurin-Joseph-Marie
CARTRON Jeanne-Marie-Françoise
HUREL Charles-Marie chirurgien
CARTRON Marie-Anne-Joseph-Charlotte
HUREL Charles-Marie
HUREL Julienne-Marie-Perrinne
HOUEIX Mathurin
PRINAULT Jean-Marie-I
HUREL Perrine-Marie-Josèphe
NOZAY Pierre
HOUEIX Gabriel
PRINAULT Angélique
PRINAULT Marie-Josèphe-II
COLIN Joseph-I
PRINAULT Jean-Marie-II
PRINAULT Monique
PRINAULT Jean
NOZAY Emmanuel prêtre-curé de Beignon
PRINAULT Désirée
LOUET Pierre
PRINAULT François
N X
PRINAULT Jean-Louis
PRINAULT Gustave
PRINAULT Clara
PRINAULT Francis
PRINAULT Eugénie commerçante-propriétaire
BERHAULT Jean-Louis marchand cloutier
BERHAULT Eugène-Isidore-Marie
DESHAYES Léontine
BERHAULT Marie-Angélie
LEFRANC Emile Epicerie - Engrais - Grains en gros - …
BERHAULT Eugénie
BERHAULT Louis tanneur
HERBERT Marie-Edith
BERHAULT Gabrielle
GUILLOTIN Jean
LEFRANC Madeleine Boucherie
EPAILLARD Julien boucher
LEFRANC Emile Professeur d'éducation physique
SALMON Yvonne
Union inconnue
N Renée
LEFRANC Alice
LEFRANC Marie-Eugénie Commerçante vêtements
PHILIPOT Pierre
BERHAULT Marie-Danielle
BERHAULT Elisabeth
DUPONT Patrick
GUILLOTIN Marie-Gabrielle sans
THEBAULT Joseph médecin
GUILLOTIN Guenael
OLIVIER Marie-Claude
Union inconnue
SANS NOM Paulette
EPAILLARD Marie-Madeleine
EPAILLARD Guy Ingénieur BETP
MASSE Ginette
SALMON-LEFRANC Claude
de LA VASSERIE de LAVERGNE Brigitte
LEFRANC Mireille
PHILIPOT Anne
THOMAS Jean
Union inconnue
DURVILLE Albert
PHILIPOT Cécile
LAURENS Jean-Louis
THEBAULT Béatrice
JARRY Pascal
THEBAULT Bertrand
THEBAULT Laurent
TOMAS Valérie
THEBAULT Agnès
TRAVERS Patrice
THEBAULT Gilles
GUILLOTIN Fabienne
PRESCAL Thierry
GUILLOTIN Hervé
SANS NOM Christine
EPAILLARD Lionel Entrepreneur de spectacles
GABOREAU Françoise
EPAILLARD Fabienne Chercheur universitaire
PONCIN Jean-Claude
SALMON-LEFRANC Xavier
THOMAS Anne
LAURENS Marie-Dominique
LAURENS Philippe
LAURENS Didier
LAURENS Marie-Noëlle

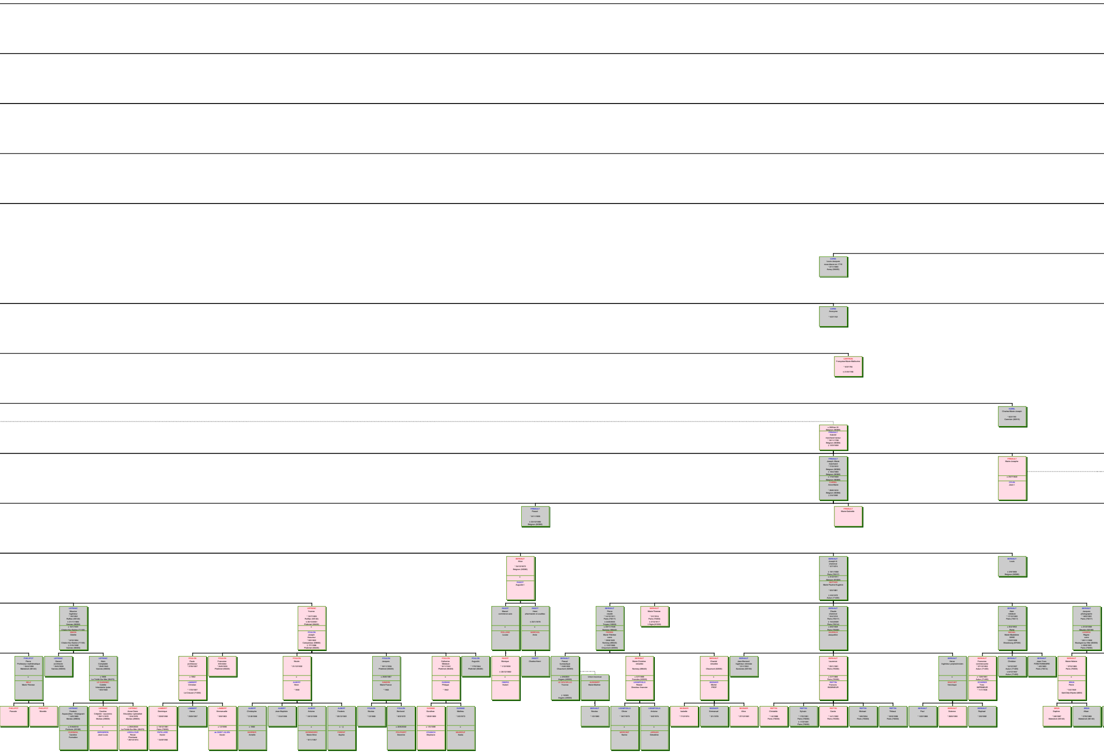
CARIS
Louis-Jacques
sous-diacre en 1716
Auray (56400)
CARIS
Anonyme
CARTRON
Françoise-Marie-Mathurine
HUREL
Charles-Marie-Joseph
Caurnier (56910)
FRINAULT
Gabriel
marchand tanneur
Beignon (56380)
FRINAULT
Joseph-Marie
marchand
Beignon (56380)
CHEREL
Anne-Marie
Beignon (56380)
FRINAULT
Marie-Josephe
COLIN
Jean-I
FRINAULT
Pascal
Beignon (56380)
FRINAULT
Marie-Gabrielle
BERHAUT
Alice
Beignon (56380)
RAGOT
Auguste-I
BERHAUT
Joseph-Si
cheminot
Paris (75017)
SEPTIER
Marie-Pauline-Eugénie
Autun (71400)
BERHAUT
Louis
Beignon (56380)
LEFRANC
Maurice
Ingénieur
Ruffiac (56140)
Vannes (56000)
SIMON
Colette
Chalon-Sur-Saône (71100)
Vannes (56000)
LEFRANC
Yvonne
Ruffiac (56140)
Ploërmel (56400)
FOULON
Joseph
Assureur
Campeneac (56800)
Ploërmel (56400)
RAGOT
Marcel
commerce auto
ROLLAND
Louise
RAGOT
Henri
pharmacien à Loudéac
MARCHAL
Anne
BERHAUT
Pierre
retraité
Paris (75017)
Troyes (10000)
PIERRE
Marie-Thérèse
sans
Nomexy (88440)
Chaumont (52000)
BERHAUT
Marie-Therese
Paris (75000)
L'Aigle (61300)
BERHAUT
Claude
cheminot
Paris (75017)
Paris (75014)
SAVREUX
Jacqueline
BERHAUT
Alain
médecin
Paris (75017)
Rome
MICHEL
Marie-Madeleine
SANS
Strasbourg (67000)
BERHAUT
Jacques
photographe
Paris (75017)
Meudon (92190)
LEGROS
Régine
sans
Boulogne sur Mer (62200)
Paris (75000)
PHELIPOT
Pierre
Professeur mathématique
Malestroit (56140)
BELZ
Marie-Therese
LEFRANC
Gerard
architecte
Vannes (56000)
LEFRANC
Alain
Comptable
Vannes (56000)
La Trinité-Sur-Mer (56470)
LE GUENNEC
Colette
Intendante lycée
FOULON
Paule
professeur
LAMBERT
Christian
Le Creusot (71200)
FOULON
Françoise
infirmière
Ploërmel (56400)
FOULON
Nicole
ALBERT
Henri
FOULON
Jacques
Ploërmel (56400)
SANDRE
Marie-France
FOULON
Catherine
Médecin
Ploërmel (56400)
DURAND
Philippe
FOULON
Augustin
Ploërmel (56400)
RAGOT
Monique
OBERG
Hubert
RAGOT
Charles-Henri
BERHAUT
Pascal
bureautique
Chaumont (52000)
Angers (49000)
LE GOUVELLO
Yvonne
Angers (49000)
Union inconnue
AUDEBERT
Marie-Martine
BERHAUT
Marie-Christine
retraitée
Nomexy (88440)
Francheville (52320)
LEEMPOELS
Roland
Directeur financier
BERHAUT
Chantal
retraitée
Chaumont (52000)
BESNIER
Michel
PROF
BERHAUT
Jean-Bernard
Ingénieur chimiste
Suresnes (92150)
BERHAUT
Laurence
Paris (75000)
REPTIN
Francois
INGENIEUR
BERHAUT
Herve
Ingénieur polytechnicien
BAUCHET
Veronique
BERHAUT
Francoise
commercante
Autun (71400)
SCHERER
Yves
IMPRIMEUR
BERHAUT
Christian
Autun (71400)
BERHAUT
Jean-Yves
FONCTIONNAIRE
Paris (75014)
BERHAUT
Marie-Helene
Paris (75006)
BRUN
Pierre
Saint-Chély-D'Apcher (48200)
PHELIPOT
Pascale
PHELIPOT
Murielle
LEFRANC
Frédéric
Aquaculteur - Enseignant
Morlaix (29600)
Porticcio (20166)
CHEDMAIL
Caroline
Formation
LEFRANC
Caroline
Crêperie - souvenirs
Morlaix (29600)
BERGERON
Jean-Louis
LEFRANC
Anne-Claire
Educateur spécialisé
Morlaix (29600)
La Trinité-Sur-Mer (56470)
LESSILLOUR
Ronan
Plombiere
LAMBERT
Dominique
Paris (75000)
PAPILLARD
Xavier
LAMBERT
Herve
LAMBERT
Emmanuelle
de SAINT JULIEN
Xavier
ALBERT
Christophe
BARRIER
Armelle
ALBERT
Jean-Baptiste
ALBERT
Antoine
BERENDERO
Marie-Aline
ALBERT
Frederic
PARENT
Sophie
FOULON
Nicolas
FOULON
Bertrand
POUPART
Severine
DURAND
Dorothee
COLBACH
Stephane
DURAND
Mathieu
MAAROUF
Saida
BERHAUT
Nicolas
LEEMPOELS
Olivier
MORCANT
Karine
LEEMPOELS
Antoine
JANNAIS
Géraldine
BESNIER
Isabelle
BESNIER
Emmanuel
BESNIER
Aline
REPTIN
Christelle
Paris (75000)
REPTIN
Sylvain
Paris (75000)
Paris (75000)
REPTIN
Carole
Paris (75000)
REPTIN
Mickael
Paris (75000)
REPTIN
Thibaut
Paris (75000)
BERHAUT
Paul
BERHAUT
Solenne
BERHAUT
Raphael
BRUN
Daphne
Malestroit (56140)
BRUN
Alban
Malestroit (56140)

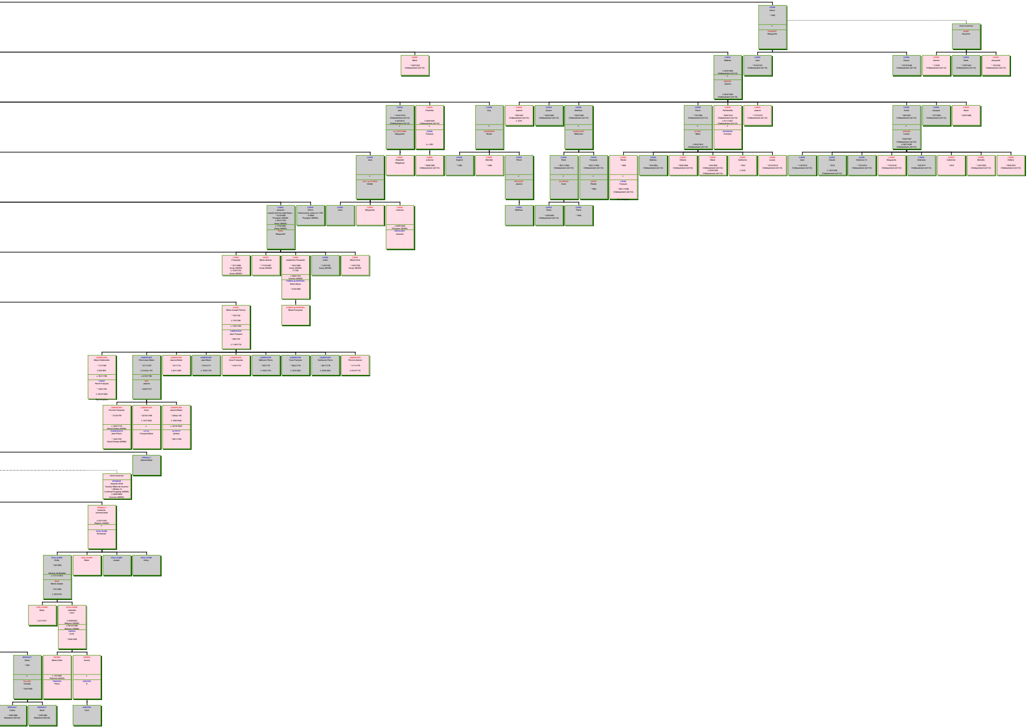
CARIS Arthur * 1508 × PASSART Marguerite
Union inconnue DUMÉ Guyonne
CARIS Marie * 15/8/1563 Châteaubriant (44110)
CARIS Mathieu † 23/3/1606 Châteaubriant (44110) × MARTIN Jeanne † 26/4/1599 Châteaubriant (44110)
CARIS Jean * 2/10/1547 Châteaubriant (44110)
CARIS Guyon * 16/10/1548 Châteaubriant (44110)
CARIS Jeanne * 1/1542 Châteaubriant (44110)
CARIS René * 12/3/1543 Châteaubriant (44110)
CARIS Jacquette * 1/9/1545 Châteaubriant (44110)
CARIS Jean * 19/10/1572 Châteaubriant (44110) † 6/3/1613 Châteaubriant (44110) × LE CAPITAINE Marguerite
CARIS Charlotte † 26/6/1631 Châteaubriant (44110) × AUBIN François † < 1631
CARIS Guy × GANDORIN Nicole
CARIS Jeanne * 8/8/1561 Châteaubriant (44110) † 1576
CARIS Guyon * 20/3/1562 Châteaubriant (44110)
CARIS Mathieu * 23/5/1565 Châteaubriant (44110) × GUIDOUART Mathurine
CARIS Pierre * 7/3/1568 Châteaubriant (44110) × LE DUC Marie † 25/3/1616 Châteaubriant (44110)
CARIS Guillemette * 23/2/1574 Châteaubriant (44110) † 5/11/1647 Châteaubriant (44110) × BOURDON François
CARIS Jeanne * 17/7/1576 Châteaubriant (44110)
CARIS André * 8/2/1581 Châteaubriant (44110) × DAGUIN Louise * 25/3/1587 Châteaubriant (44110) † 29/7/1626 Châteaubriant (44110)
CARIS Jacques * 2/7/1582 Châteaubriant (44110)
CARIS Marie * 20/3/1588
CARIS Jean × JOLY du PORRE Gillette
CARIS Elisabeth Religieuse
AUBIN Julienne * 28/8/1586 Châteaubriant (44110)
CARIS Angelot * 1585
CARIS Michelle * 1589
CARIS Pierre × PROVOST Jeanne
CARIS René * 28/11/1590 Châteaubriant (44110) × DU BRION Anne
CARIS François * 28/11/1596 Châteaubriant (44110) × CARIS Renée * 1600
CARIS Renée * 1600 × CARIS François * 28/11/1596 Châteaubriant (44110)
CARIS Mathieu * 3/6/1604 Châteaubriant (44110)
CARIS Hélène * 29/9/1606 Châteaubriant (44110)
CARIS Marie * 9/4/1609 Châteaubriant (44110) † 22/3/1624 Châteaubriant (44110)
CARIS Catherine * 1610 † 1616
CARIS Louise * 13/10/1613 Châteaubriant (44110)
CARIS Jean * 11/9/1612 Châteaubriant (44110)
CARIS Claude * 1613 † 12/3/1648 Châteaubriant (44110)
CARIS Etienne (?) * 17/5/1615 Châteaubriant (44110)
CARIS Marguerite * 17/5/1616 Châteaubriant (44110)
CARIS Ambroise * 3/4/1617 Châteaubriant (44110)
CARIS Catherine * 1619
CARIS Michelle * 14/5/1620 Châteaubriant (44110)
CARIS Hélène * 20/6/1621 Châteaubriant (44110)
CARIS Jacques procureur de la Cour royale d'Auray ... * 31/8/1665 Pluvigner (56330) † 20/7/1702 Auray (56400) × 7/10/1692 Auray (56400) BIAIS Marguerite
CARIS Pierre Grand carme, prieur en 1700 * 3/1668 Pluvigner (56330)
CARIS Jean
CARIS Marguerite
CARIS Julienne × 26/9/1658 Pluvigner (56330) NICOLAZIC Jacques
CARIS Mathieu
CARIS Henry * 14/8/1628 Châteaubriant (44110)
CARIS Pierre * 1646
CARIS Françoise * 10/1/1696 Auray (56400) † 15/3/1704 Auray (56400)
CARIS Marie-Jeanne * 17/10/1697 Auray (56400)
CARIS Joséphine Françoise * 18/6/1699 Auray (56400) † 1739 × 29/6/1724 Vannes (56000) TOMAS de KERVEL René-Alexis * 21/8/1669
CARIS Julien * 11/8/1700 Auray (56400)
CARIS Marie-Anne * 12/3/1702 Auray (56400)
CARIS Marie-Joseph-Perrine * 7/3/1742 † 7/5/1788 × 12/2/1765 LEMERCIER Jean-François * 8/8/1737 † 11/8/1779
TOMAS de KERVEL Marie-Françoise
LEMERCIER Marie-Guillemette * 1/1/1766 † 8/3/1851 × 18/1/1780 CARIS Pierre-François * 13/3/1755 † 18/12/1835
LEMERCIER Pierre-Jean-Marie * 3/11/1767 † 21/Nivôse VIII × 2/10/1796 RIO Jeanne * 20/2/1772
LEMERCIER Jeanne-Marie * 2/1/1770 † 25/1/1841
LEMERCIER Jean-Marie * 2/10/1771 † 18/2/1776
LEMERCIER Anne-Françoise * 14/5/1773
LEMERCIER Mathurin-Pierre * 9/2/1775 † 16/2/1775
LEMERCIER Yves-François * 26/4/1776 † 10/3/1824
LEMERCIER Guillaume-Pierre * 28/1/1778 † 25/6/1804
LEMERCIER Perrine-Jeanne * 1/11/1779 † 9/12/1779
LEMERCIER Perrine-Françoise * 21/3/1797 × 18/9/1718 Grand Champ (56390) COHÉLEACH Jean-Pierre * 13/6/1787 Grand Champ (56390)
LEMERCIER Anne * 23/10/1798 † 10/7/1835 × LE VU François-Marie
LEMERCIER Jeanne-Marie * 3/Nivôse VIII † 18/6/1848 × 18/10/1822 LE PETIT Jérôme * 26/1/1780
FRINAULT Gabriel-Marie
Union inconnue DESBOIS Jacques-Aimé Tanneur-Maire de Cournon * 28/Nivôse VI Le Grand-Fougeray (35390) † 28/8/1869 Cournon (56200)
FRINAULT Hortense commerçante † 23/1/1941 Beignon (56380) × GUILLAUME Emmanuel
GUILLAUME Emile * 4/9/1885 Schamp de Bataille) × 11/11/1913 BUS Marie-Joseph * 6/1/1892 † 2/2/1918
GUILLAUME Marie
GUILLAUME Joseph
GUILLAUME Henry
GUILLAUME Marie † 2/1/1917
GUILLAUME Gabrielle sans † 30/8/2004 Beignon (56380) × 29/12/1936 Beignon (56380) DERON Louis * 25/6/1900
BERHAUT Denis * 1961 × FILLANP Chantal * 10/5/1960
DERON Marie-Claire × 1/5/1963 Ploërmel (56800) PINSARD Pierre
DERON Annick × GIBOIRE X
BERHAUT Cédric * 18/8/1988 Malestroit (56140)
BERHAUT Bertil * 12/8/1992 Malestroit (56140)
GIBOIRE Yann